6.3

2023 土

「モクトサイコウ」〜「新しい木都」を考えてみる〜

山崎 正夫 氏(SHARE WOODS), 山本 万優 氏(株式会社myaku)

16:30 - 18:30@能代市 cafe & asobiba 4-6

共催:合同会社のしろ家守舎 / 価値創造共創拠点COI-NEXT

自分らしい生き方を想像し、秋田という画キャンバスの中で働き方を創造する

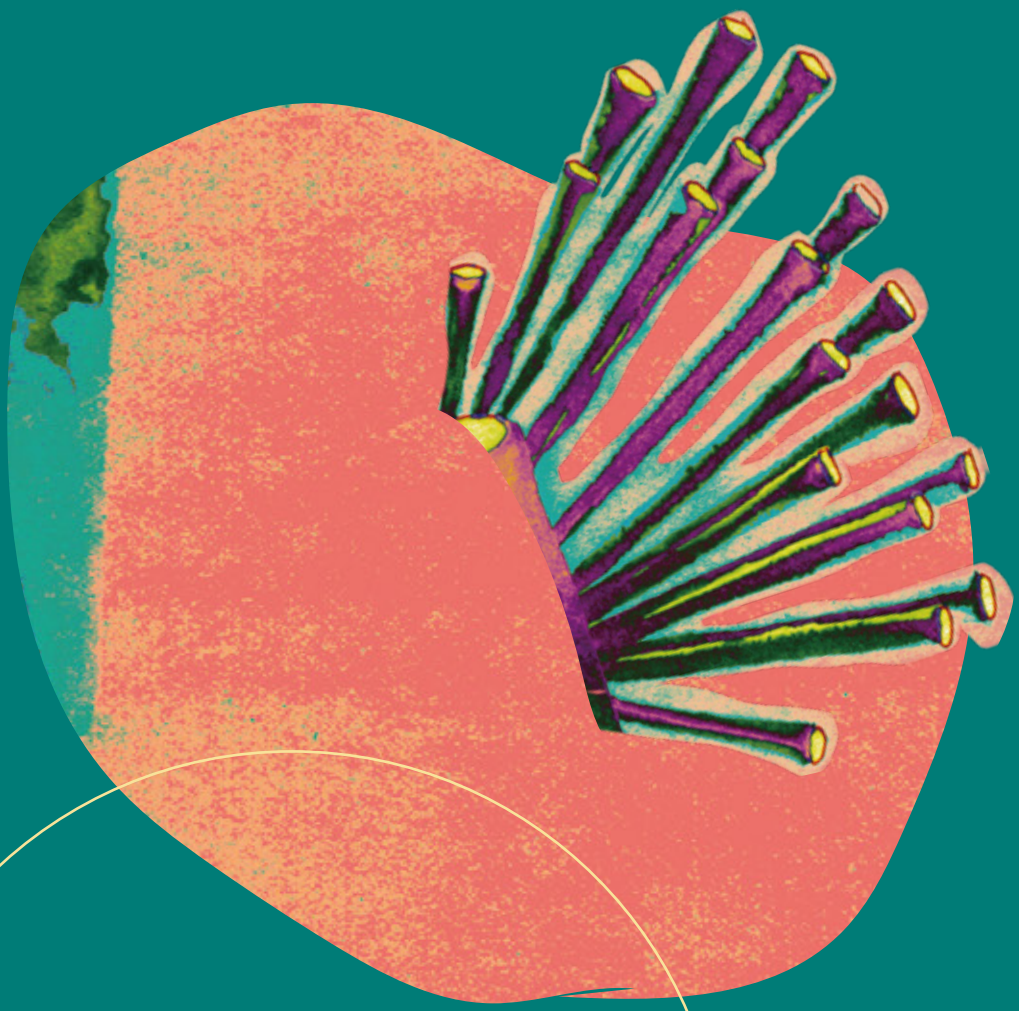

ソウゾウの森会議